

TROCKENE RUWERWEINE

Wein-Nr.			€/0,75 l
1630	2016	Grauer Burgunder Qualitätswein R 7,7 S 6,7 A 12,0	9,00 (12,00)
1531	2015	Weissburgunder Qualitätswein R 7,9 S 5,2 A 12,5	8,00 (10,67)
1631	2016	Weissburgunder Qualitätswein R 6,7 S 7,0 A 12,0	8,00 (10,67)
1521	2015	Kaseler „Alte Reben“ Riesling – Qualitätswein R 9,2 S 7,3 A 11,5	9,00 (12,00)
1441	2014	Kaseler Kehrnagel Riesling- Kabinett Halbtrocken R 12,3 S 8,2 A 10,0	7,50 (10,00)
1611	2016	Kaseler Nies´chen Riesling- Kabinett R 8,6 S 6,6 A 11,0	8,00 (10,67)
1511	2015	Kaseler Kehrnagel Riesling – Spätlese R 7,2 S 7,9 A 12,0	9,50 (12,67)

FEINHERBE RUWERWEINE

Wein-Nr.			€/0,75 l
1434	2014	Landwein der Ruwer Riesling R 17,8 S 8,0 A 9,5	6,00 (8,00)
1664	2016	Kaseler Riesling - Qualitätswein R 20,4 S 7,5 A 11,0	6,50 (8,66)
1525	2015	Neuerburg 1610 Riesling – Kabinett R 20,9 S 6,9 A 10,0 Der Familien-Wein	8,00 (10,67)
1514	2015	Kaseler Nies´chen Riesling – Spätlese R 20,8 S 7,4 A 11,5	9,50 (12,67)

Kasel um 1900

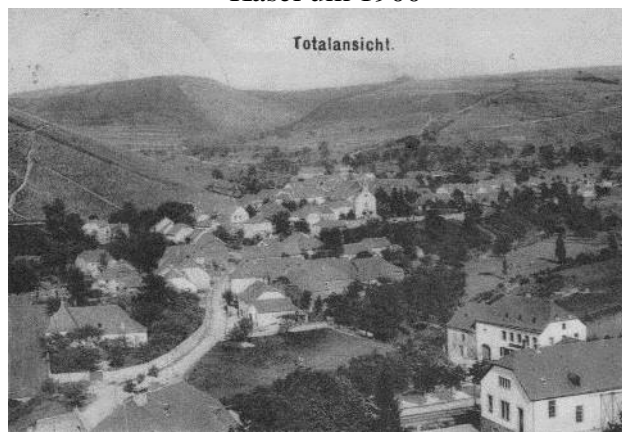
LIEBLICHE RUWERWEINE

Wein-Nr.			€/0,75 l
1647	2016	Kaseler Kehrnagel Riesling – Kabinett R 47,4 S 8,9 A 8,5	8,00 (10,67)

SEKT

1581	2015	Neuerburg – Riesling Trodden	9,00 (12,00)
------	------	---------------------------------	-----------------

ROTWEIN UND ROSE

Wein-Nr.			€/0,75 l
1571	2015	Dornfelder Trocken Qualitätswein R 3,8 S 5,3 A 13,0	9,00 (12,00)
1605	2016	Spätburgunder-Rose Qualitätswein R 7,5 S 6,2 A 12,0	9,00 (12,00)
1401	2014	Spätburgunder-Rot Qualitätswein R 4,8 S 6,5 A 12,5	11,00 (14,67)

Anstelle einer Geschmacksbeurteilung geben wir
Analysenwerte an, die Ihnen die Wahl erleichtern sollen.
R = Restsüße (g/l) S = Weinsäure (g/l) A = Alkohol (%vol)

RUWERWEINE IN LITERFLASCHEN

1451	2014	Neuerburg - Trocken Riesling – Qualitätswein R 9,7 S 7,8 A 11,5	6,50
1551	2015	Neuerburg - Trocken Riesling – Qualitätswein R 8,1 S 7,3 A 12,5	7,00
1454	2014	Neuerburg - Feinherb Riesling – Qualitätswein R 16,5 S 8,3 A 10,5	6,50

Gelee

		€/Glas
300	Riesling – Weingelee * 400g-Glas *	3,50 (0,88/100 g)
305	Rotwein – Gelee * 400g-Glas *	3,50 (0,88/100 g)
310	Riesling – Sektgelee * 400g-Glas *	4,50 (1,13/100 g)

Auswahl unserer Feinkost

		€
63171	Traubenkernöl (raffiniert) 250 ml	7,80 (3,12/100 ml)
63180	Riesling - Weinessig 250 ml	7,00 (2,80/100 ml)
63182	Weinbergspfirsich-Essig 250 ml	8,50 (3,40/100 ml)
63183	Himbeer - Essig 250 ml	8,50 (3,40/100 ml)

Unsere Lieferbedingungen:

- 1) Unser Angebot gilt solange Vorrat reicht oder bis zum Erscheinen eines neuen Weinangebotes.
- 2) Transportschäden oder –verluste:
Bei Transportschäden gewähren wir kostenlosen Ersatz, wenn der Schaden vom Spediteur auf dem Frachtbrief bestätigt wird. Gegen Übersendung dieser Bescheinigung erhalten Sie innerhalb kurzer Zeit Ersatz.
- 3) Der Rechnungsbetrag ist zahlbar innerhalb 10 Tagen ohne Abzug. Neukunden erhalten ihre erste Lieferung per Nachnahme oder im Internet-Shop mit Zahlung per Kreditkarte.
- 4) Versandkosten:
Ab einem Auftragswert von 100,00 € liefern wir innerhalb der Bundesrepublik Deutschland frachtfrei. Bei Bestellungen unter 100,00 € berechnen wir eine geringe Frachtkostenpauschale von 9,00 €.
- 5) Bei einer Bestellung über 60 Flaschen, an eine Lieferadresse gewähren wir einen Rabatt in Höhe von 2 %.
- 6) Die Ware bleibt bis zur restlosen Bezahlung unser Eigentum.

Die in () angegebenen Preise sind die Grundpreise pro Liter, die wir laut Preisangabenverordnung nennen müssen.

WEINHAUS NEUERBURG

Bahnhofstrasse 2 · 54317 Kasel / Ruwer
Telefon 0651 / 99 500 88 · Telefax 0651 / 99 500 86
E-Mail: info@weinhaus-neuerburg.com
www.weinhaus-neuerburg.com



NEUERBURG

Weinangebot 2017

